

ギデオンの アンチウイルス メールサーバ Ver.3

GIDEON
AntiVirus
Mail Server

for Linux

**3,000サーバ以上の導入実績。
簡単導入、管理インターフェースと自動アップデート機能で、
管理者の負担と運用コストを削減します。**

ブロードバンドの普及に伴いコンピュータウイルスは瞬く間に世界中に広まるため、クライアントでウイルス対策をしても、時としてその防御を突破され大きな被害となるケースがあります。特に電子メールによるウイルス感染は9割以上と言われ、企業やユーザは常に感染への不安を抱えながらその対策に苦慮しなければなりません。このようなウイルス被害を防ぎ、安心した環境にするにはメールサーバ上でウイルス対策をすることが最も確実な方法です。

ギデオンの アンチウイルス メールサーバは、ウイルスをメールサーバ上で確実に検出・駆除。感染被害の拡大を防止し、安心して利用できる環境を提供します。

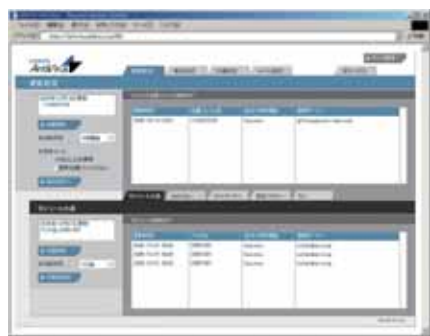
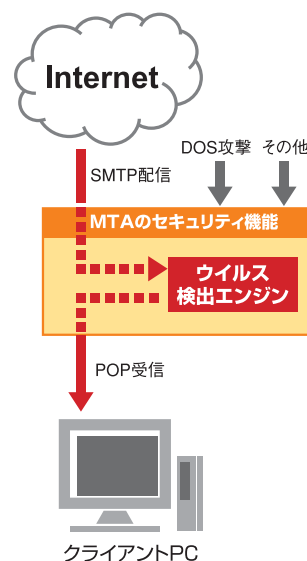

■モジュールの更新状況の画面



■ウイルス検出状況の画面—管理者への月次レポート画面



■ウイルス検出状況の画面—検出リスト検索画面

Linuxメールサーバで豊富な実績

国内で初めてLinuxメールサーバ専用アンチウイルスソフトとしてリリースされ、累計3,000サーバを越える導入実績があります。企業はもちろん、官公庁や地方自治体、教育現場、またISPなどあらゆる分野でご利用いただいております。

MTAのセキュリティ、環境設定の変更は不要

MTA内部で動作する仕組みのため、セキュリティポリシーを維持したまま簡単にアンチウイルス機能の追加が可能です。また既存ネットワークの設定変更が不要なため、専門的なネットワーク知識は必要ありません。

簡単にわかりやすい導入と運用

インストール作業は1分以内。インストール後すぐにアンチウイルスの機能が動作します。ユーザ毎のウイルスチェックOn/Offやログの閲覧、レポート通知などの設定はWEB管理インターフェースから簡単にいきます。

高速で高性能なスキャンエンジン

ウイルス検出はサーバ内で高速に検出。約15万種のウイルスに対応、未知のウイルスもヒューリスティックに検出します。ウイルス定義ファイルは1時間毎にアップデートされ、常に最新のセキュリティを保持します。

sendmail, qmail, postfixに対応

多くの企業に採用されているsendmailを始め、qmailとpostfixにも対応。

的確で徹底したサポート支援

「ギデオン サポートセンター」を新たに設置。電話による迅速で高品質なサポートを提供します。導入から設定、また日々の運用にわたる問題解決を支援いたします。

機能と特長

- メールサーバに簡単インストール
- インストール後、設定無しですぐに動作
- sendmail, qmail, postfixに対応
- WEB管理インターフェース (httpsにも対応)
- MTAのセキュリティを確保し、既存ネットワークの設定は変更不要
- 定義ファイルの自動更新 (1時間毎)
- あらゆる圧縮形式 (約1000種類) / 多段圧縮に対応
- メンテナンスフリーの自動アップデート (定義ファイル、検出エンジン、解析モジュールなど)
- 強化されたメール通知機能
- 月次レポート、ログなどの管理機能
- ホワイトリスト機能
- ユーザ毎にウイルスチェックのOn/Off
- Kaspersky社製のコアエンジン (約15万種のウイルスパターン。新種のウイルス発見より1時間以内に対応)
- 迅速かつ丁寧な技術サポート (トラブルシューティングツール使用)



Powered by Kaspersky

適用範囲

一般企業、ISP/ASP、官公庁、地方自治体、教育現場などのLinuxメールサーバに適用

開発元

GIDEON

株式会社ギデオン

〒223-0056 横浜市港北区新吉田町3448-4

TEL:045-590-1216 FAX:045-590-1217

http://www.gideon.co.jp/ E-Mail sales@gideon.co.jp

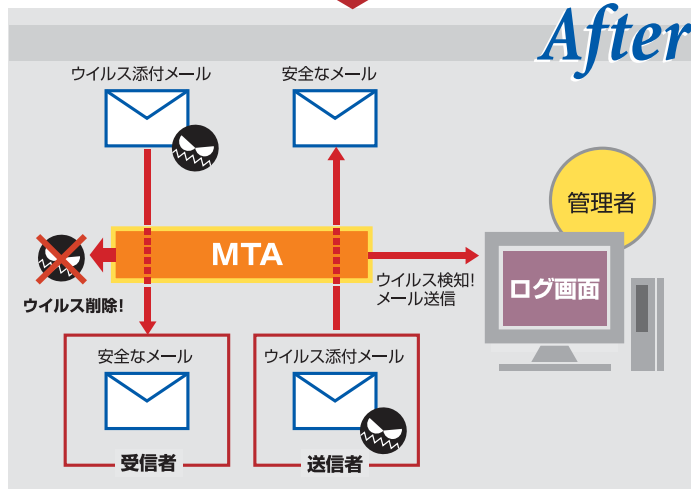
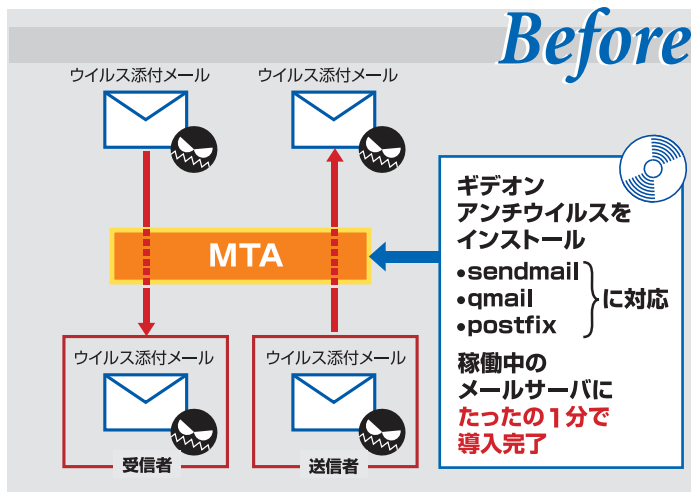

動作環境

インテルアーキテクチャー (IA32) Linux OS
 主なLinuxディストリビューションに対応
 (RedHat, SuSE, Turbolinux, Debian GNU/Linuxなど)
 glibc2.2 以降

※Turbolinux Appliance Server 1.0対応版もございます。
 詳細は弊社までお問い合わせください。

対応MTA

sendmail8.9.3 以降
 qmail 1.03 以降
 postfix0.0.20000529 以降



メーカー希望小売価格

ユーザ数/サーバ	初年度価格	次年度以降更新料
50	¥132,000 (税込¥138,600)	¥66,000 (税込 ¥69,300)
100	¥198,000 (税込¥207,900)	¥99,000 (税込¥103,950)
250	¥297,000 (税込¥311,850)	¥148,500 (税込¥155,925)
500	¥396,000 (税込¥415,800)	¥198,000 (税込¥207,900)
750	¥594,000 (税込¥623,700)	¥297,000 (税込¥311,850)
1000	¥792,000 (税込¥831,600)	¥396,000 (税込¥415,800)

上記を超えるユーザ数に関しては、弊社までお問い合わせ下さい。

お問い合わせ先

※記載されている会社名、商品名は各社の商標または登録商標です。
 ※製品の内容は予告なく変更されることがあります。

作成日 2005/10/31